# Tarentelle

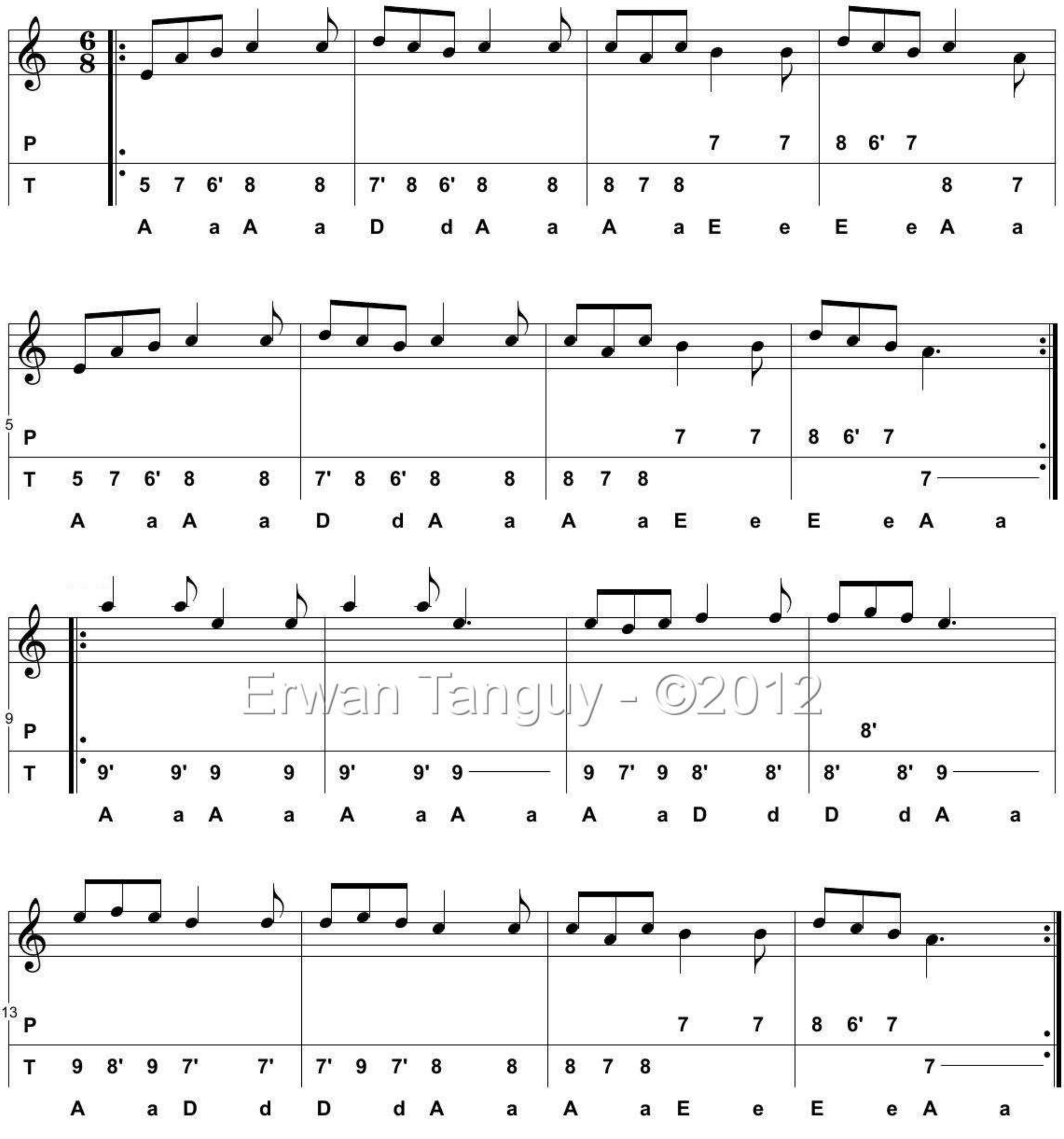


Erwan Tanguy - ©2012

La tarentelle est une danse qui vient du sud de l'Italie ; les tarentelles sont la plupart du temps jouées par des duos accordéon diatonique / tambourin.
En musique, la tarentelle est composée de motifs mélodiques que le musicien fait varier...à l'infini...
Cette version est une version de base sans substitutions d'accords, et avec des motifs mélodiques simples à faire évoluer.

Quelques exemples de substitutions :
F f à la place de A a
C c à la place de A a
G g à la place de E e .....etc
Il faut parfois changer la main droite pour la faire 'coller' avec la main gauche.

www.erwan-diato.fr

Usage privé - me contacter pour utilisation publique : contact@erwan-diato.fr